# PRZEKRÓJ C-C

WG. § 216 TECH. WAR.
BUDYNKU - ZABEZPIECZENIE
NOŚNEJ KONSTRUKCJI
STALOWEJ R60

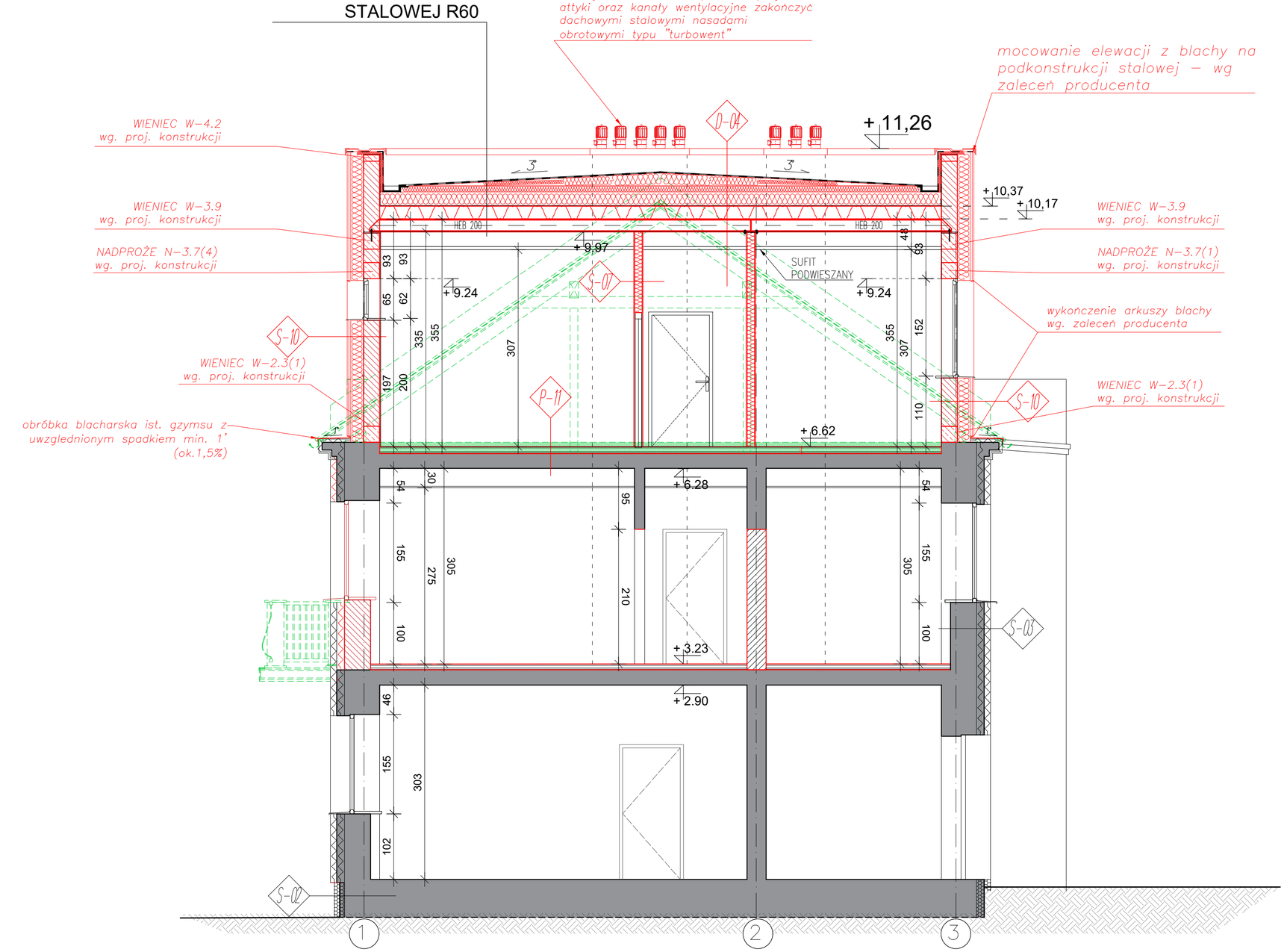


UWAGI:

- WYMIARY ELEMENTÓW I ICH USYTUOWANIE WYNIKAJĄCE Z PROJEKTU KONSTRUKCYJNEGO NALEŻY KOORDYNOWAĆ Z DOKUMENTACJĄ ARCHITEKTONICZNĄ! WSZELKIE ROZBIEŻNOŚCI W TEJ KWESTII NALEŻY ROZSTRZYGAĆ W POROZUMIENIU Z AUTOREM PROJEKTU.
- WYSTĘPUJĄCE W PROJEKCIE UWAGI DOTYCZĄCE KONSTRUKCJI, INSTALACJI: ELEKTRYCZNYCH, SANITARNYCH, WENTYLACYJNYCH, ITP. NALEŻY NA BIEŻĄCO KOORDYNOWAĆ Z OPRACOWANIAMI BRANŻOWYMI.
- ROZBIEŻNOŚCI W WYMIARACH NALEŻY KORYGOWAĆ W NATURZE.
- PRZED DOCELOWYM UKSZTAŁTOWANIEM PRZEJŚĆ, WNĘK I OTWORÓW W ŚCIANACH NALEŻY PRZEWIDZIEĆ MOŻLIWOŚĆ TRANSPORTU URZĄDZEŃ I WYPOSAŻENIA TECHNICZNEGO BUDYNKU!
- SKŁADY ŚCIAN, STROPÓW, POSADZEK I DACHU WG ZESTAWIENIA
- WSZELKIE PRACE ZIEMNE ZWIĄZANE Z REALIZACJĄ PROJEKTU NALEŻY WYKONYWAĆ Z ZACHOWANIEM SZCZEGÓLNEJ OSTROŻNOŚCI WOBEC ISNIEJĄCYCH INSTALACJI PODZIEMNYCH, A TAKŻE WSZELKICH INSTALACJI NIEZINWENTARYZOWANYCH, NA KTÓRE MOŻNA NATRAFIĆ W ROBOTACH ZIEMNYCH.

## LEGENDA:

| | |
|---|---|
| | ISTNIEJĄCE ŚCIANY ZEWNĘTRZNE DOCIEPLONE: STYRODUR 10CM - POZIOM -1 |
| | ISTNIEJĄCE ŚCIANY ZEWNĘTRZNE DOCIEPLONE: STYROPIAN 10CM - POZIOM 0,1 |
| | ISTNIEJĄCE ŚCIANY ZEWNĘTRZNE DOCIEPLONE: WEŁNA MINERALNA 20 CM- POZIOM 2 |
| | ISTNIEJĄCE ŚCIANY |
| | ŚCIANY PROJEKTOWANE Z PUSTAKÓW CERAMICZNYCH WG. PROJEKTU PIERWOTNEGO |
| | ŚCIANY PROJEKTOWANE Z PUSTAKÓW CERAMICZNYCH WG. PROJEKTU ZAMIENNEGO |
| | ŚCIANY PROJEKTOWANE Z CEGŁY PEŁNEJ WG. PROJEKTU PIERWOTNEGO |
| | ŚCIANY PROJEKTOWANE Z GAZOBETONU WG. PROJEKTU PIERWOTNEGO |
| | ŚCIANY PROJEKTOWANE GK DO POM. SUCHYCH, GKB DO POMIESZCZEŃ MOKRYCH, GKF DO PRZEGRÓD PPOŻ WG. PROJEKTU ZAMIENNEGO |
| | ELEMENTY PRZEZNACZONE DO WYBURZENIA / ROZBIÓRKI |
| EW | WYJŚCIE EWAKUACYJNE |
| | KIERUNEK DROGI EWAKUACYJNEJ |
| -2.85 | KOTA WYSOKOŚCIOWA |
| P-01 | SYMBOL OZNACZAJĄCY PRZEGRODY |

## ŚCIANY WYDZIELENIA P.POŻ.:

| | |
|---|---|
| | GRANICA STREFY POŻAROWEJ |
| | PROJEKTOWANE PASY PRZECIWPOŻAROWE EI60. DRZWI, OKNA, WITRYNY W ŚCIANIE– W KLASIE EI60 |
| REI60 | PROJEKTOWANA PRZEGRODA MA SPEŁNIAĆ WYMAGANIA POŻAROWE REI60. W PRZYPADKU ISTNIEJĄCYCH ŚCIAN, STROPÓW, DACHÓW ITP. SPRAWDZIĆ PRZEKRÓJ PRZEGRODY NA OBIEKCIE W TRAKCIE REALIZACJI. POTWIERDZIĆ MOŻLIWOŚĆ WYKORZYSTANIA ISTNIEJĄCEJ PRZEGRODY Z WYMAGANIAMI PPOŻ W PRZYPADKU BRAKU MOŻLIWOŚCI DOPROWADZIĆ DO WYMAGANEJ ODPORNOŚCI PPOŻ. WSZYTKIE OTWORY W PRZEGRODZIE W KLASIE REI60 (NP. DRZWI, OKNA, WITRYNY) W KLASIE MIN. EI30 |
| REI120 | PROJEKTOWANA PRZEGRODA MA SPEŁNIAĆ WYMAGANIA POŻAROWE REI120. W PRZYPADKU ISTNIEJĄCYCH ŚCIAN, STROPÓW, DACHÓW ITP. SPRAWDZIĆ PRZEKRÓJ PRZEGRODY NA OBIEKCIE W TRAKCIE REALIZACJI. POTWIERDZIĆ MOŻLIWOŚĆ WYKORZYSTANIA ISTNIEJĄCEJ PRZEGRODY Z WYMAGANIAMI PPOŻ W PRZYPADKU BRAKU MOŻLIWOŚCI DOPROWADZIĆ DO WYMAGANEJ ODPORNOŚCI PPOŻ. WSZYTKIE OTWORY W PRZEGRODZIE W KLASIE REI120 (NP. DRZWI, OKNA, WITRYNY) W KLASIE MIN. EI60 |

Inwestycja:

**PROJEKT ZAMIENNY PRZEBUDOWY, ROZBUDOWY, NADBUDOWY I REMONTU BUDYNKU URZĘDU MIEJSKIEGO W WASILKOWIE PRZY ULICY BIAŁOSTOCKIEJ 7 NA DZ. NR EWID 3009/5, 3009/6, 2543/4, 3039/2, OBRĘB EWID. 200213_4.0013 WASILKÓW, JEDNOSTKA EWIDENCYJNA M. WASILKÓW**

Inwestor:

Gmina Wasilków
ul. Białostocka 7
16–010 Wasilków

Jednostka projektowa:


Ptaszyński Architektura
SP. z O.O.
ul. Bałtycka 2/9
15-611 Białystok


Faza opracowania:

PROJEKT ZAMIENNY WYKONAWCZY

Rysunek:

PRZEKRÓJ C–C

| Branża: | | |
|---|---|---|
| ARCHITEKTURA | Nr upraw.: | Podpis: |
| Projektant: | | |
| mgr inż. arch. Roman Ptaszyński | BŁ–POKK–11/03 | |
| Opracowali: | | |
| mgr inż. arch. Aneta Szymańska | | |
| Sprawdzający: | | |
| mgr inż. arch.Jarosław B.Ptaszyński | BŁ–POKK–10/03 | |


Projekt jest chroniony prawem autorskim. Projekt architektoniczny jest projektem nadrzędnym, wszystkie nieścisłości konsultować z Głównym Projektantem


| Nr proj.: | Skala: | Data: | Nr rys.: | Rev. |
|---|---|---|---|---|
| PT–1/2025 | 1:50 | 25.02.2026 | A–8 | A |